

Bajos 1ª

CALLE ARTUR COSTA 23-25, ROVIRA I VIRGILI, GAVÀ  
Edificio Plurifamiliar entre medianeras destinado  
a 10 viviendas y aparcamiento.

PB

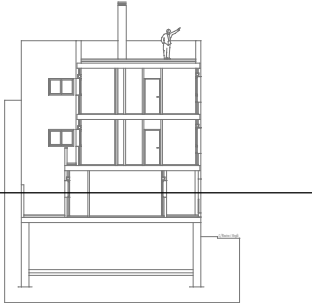

Cuadro de Superficies Piso Bajo 1º

	S.UTIL	VOL.	ILUM.	VENT
Salón-cocina-comedor	27.15	67.87	5.65	5.65
Dormitorio 1	13.80	34.50	2.50	2.50
Dormitorio 2	8.25	20.60	1.30	1.30
Dormitorio 3	8.90	22.25	1.30	1.30
Paso	7.80	19.50	----	----
Wc 1	2.90	6.65	----	----
Wc 2	3.60	8.30	----	----
Total Sup.Útil Piso Bajo 1º				72.40 M2
Total Sup.Útil Patio				10.20 M2
Total Sup.Útil Galeria				20.70 M2
Total Sup.Const. Piso Bajo 1º				111.45 M2

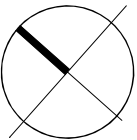

Nota: La propiedad se reserva el derecho de realizar pequeños ajustes en la colocación de la tabiquería debido a replanteo y pasos de instalaciones ordenados por la DF.