

Cuadro de Superficies Piso 4º1ª

	S.UTIL	VOL.	ILUM.	VENT.
Salón-cocina-comedor	29.30	75.41	3.57	3.57
Dormitorio 1	11.00	28.60	1.65	1.65
Trastero	1.35	2.99	---	---
Baño 1	3.40	7.80	---	---
Escaleras	1.45	3.77	---	---
Total Sup.Útil Piso 4º1ª			46.50 M2	
Total Sup.Útil Balcón			8.40 M2	
Total Sup.Const. Piso 4º1ª			53.05 M2	

Avenida Constitucion - Calle Industria
Edificio Plurifamiliar entre medianeras destinado
a 17 viviendas , 2 locales y aparcamiento.

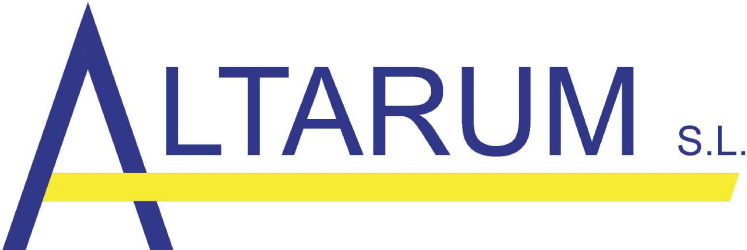
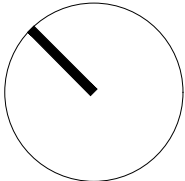
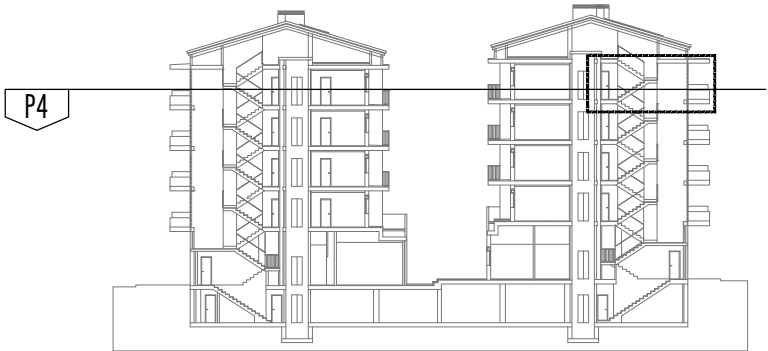

Nota: La propiedad se reserva el derecho de realizar pequeños ajustes en la colocación de la tabiquería debido a replanteo y pasos de instalaciones ordenados por la Df.