

Primero 1ª

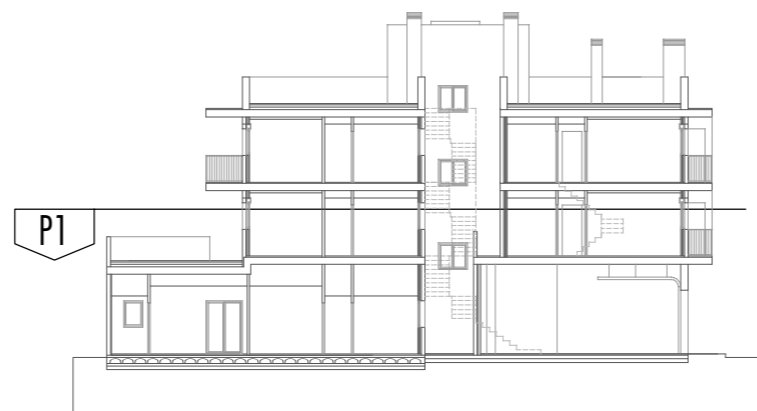

Cuadro de Superficies Piso 1ª

	S.UTIL	VOL.	ILUM./VENT PROYECTO	ILUM./VENT D.HABITAB.
Salón-cocina-comedor	22.35	55.75	3.15	2.53
Dormitorio 1	10.15	25.35	1.65	1.26
Dormitorio 2	7.20	18.00	1.30	0.90
Paso	1.80	4.50	----	----
Wc	3.65	8.30	----	----
Maquinaria	0.95	2.20	----	----
Total Sup.Util Piso 1ª				46.10 M2
Total Sup.Util Terraza				22.35 M2
Total Sup.Const. Piso 1ª				53.80 M2

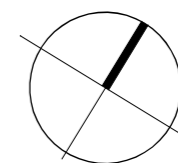

ALTARUM S.L.

CALLE ONZE DE SETEMBRE 10-10b
Edificio Plurifamiliar entre medianeras destinado
a 9 viviendas y aparcamiento.