

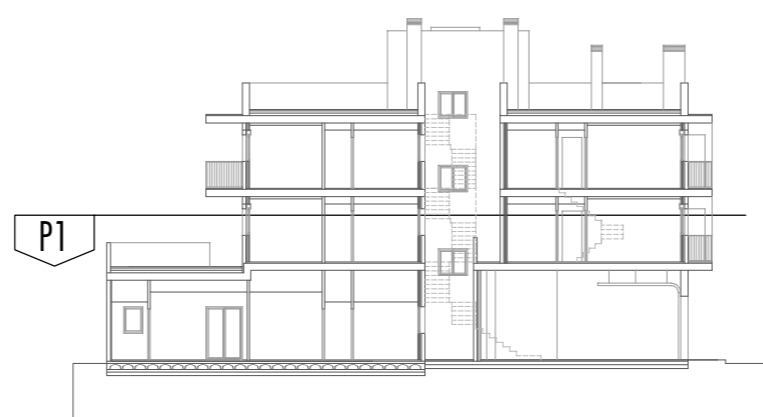

Primero 3ª



Cuadro de Superficies Piso 1ª3ª

	S.UTIL	VOL.	ILUM./VENT PROYECTO	ILUM./VENT D.HABITAB.
Salón-cocina-comedor	24.15	60.35	3.15	3.01
Dormitorio 1	12.50	31.25	3.30	1.56
Dormitorio 2	7.80	19.50	1.30	0.97
Dormitorio 3	6.90	17.25	1.68	0.86
Paso	3.55	8.16	----	----
Wc 1	3.05	7.00	----	----
Wc 2	3.55	8.15	----	----

Total Sup.Util Piso 1ª3ª	61.50	M2
Total Sup.Util Balcón	7.00	M2
Total Sup.Util Galería	3.70	M2
Total Sup.Const. Piso 1ª3ª	71.65	M2

CALLE ONZE DE SETEMBRE 10-10b
Edificio Plurifamiliar entre medianeras destinado
a 9 viviendas y aparcamiento.

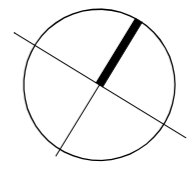

Nota: La propiedad se reserva el derecho de realizar pequeños ajustes en la colocación de la tabiquería debido a replanteo y pasos de instalaciones ordenados por la DF.