

Primero 2º

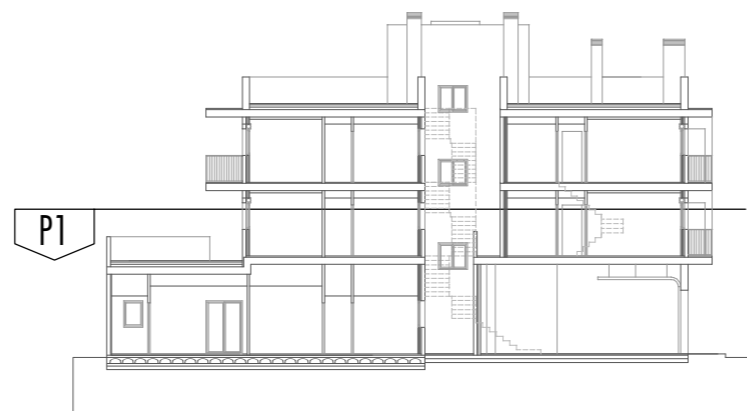

Cuadro de Superficies Piso 1º2º

	S.UTIL	VOL.	ILUM./VENT PROYECTO	ILUM./VENT D.HABITAB.
Salón-cocina-comedor	24.80	62.00	3.15	2.83
Dormitorio 1	10.80	27.00	1.65	1.35
Dormitorio 2	7.65	19.10	1.30	0.95
Paso	1.65	4.10	----	----
Wc	3.80	8.75	----	----
Maquinaria	0.95	2.20	----	----

Total Sup.Útil Piso 1º2º 49.65 M2

Total Sup.Útil Terraza 21.00 M2

Total Sup.Const. Piso 1º2º 59.05 M2

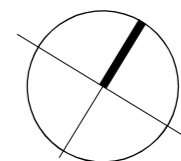

CALLE ONZE DE SETEMBRE 10-10b
Edificio Plurifamiliar entre medianeras destinado
a 9 viviendas y aparcamiento.